



PRONTOS PARA O FUTURO. AGORA.

CLIQUE AQUI PARA FAZER PARTE DO NOSSO BANCO DE TALENTOS



A young man with short dark hair, smiling broadly and looking off to the side. He is wearing a light blue hoodie under a denim jacket. The background is a blurred indoor setting with warm lights.

**VIEM PRA
EMBRAER**

Descubra mais sobre todos os programas e encontre a oportunidade que mais se adequa ao seu perfil!

Neste material, você terá acesso às informações completas sobre cada programa e poderá conhecer os benefícios e possibilidades oferecidas.

Não perca essa chance de fazer parte de uma empresa que valoriza o compartilhamento de experiências, o crescimento acadêmico e profissional, e promove a diversidade e inclusão.



ÍNDICE

05

PROGRAMAS DE ESTÁGIO

08

SUMMER JOB

11

JOVEM APRENDIZ

14

SOCIALTECH CAREERS

17

PEE | PROGRAMA DE ESPECIALIZAÇÃO EM ENGENHARIA

20

PES | PROGRAMA DE ESPECIALIZAÇÃO EM SOFTWARE

23

VAGAS EFETIVAS

26

PROGRAMA FORMAÇÃO DE TALENTOS

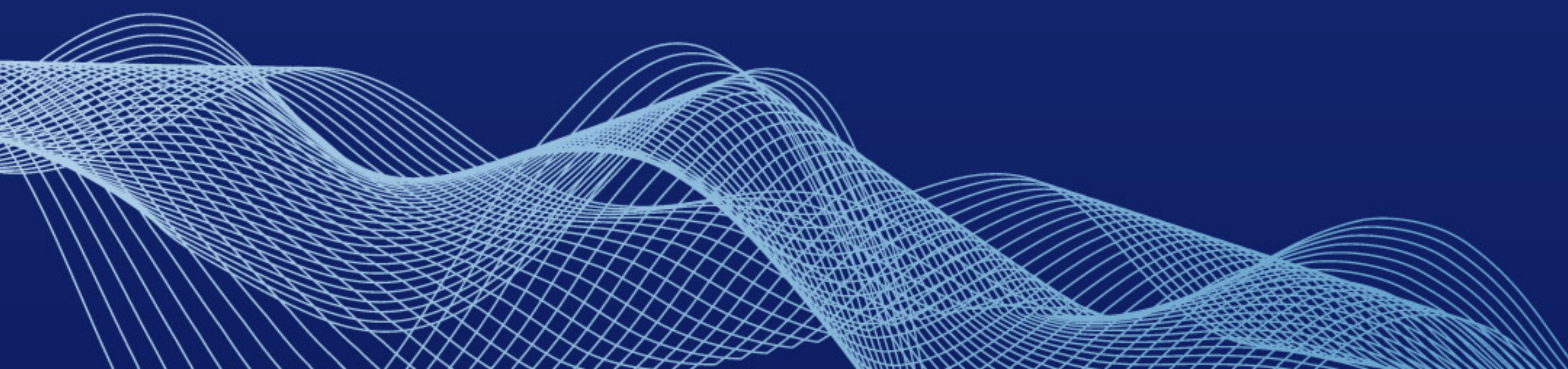

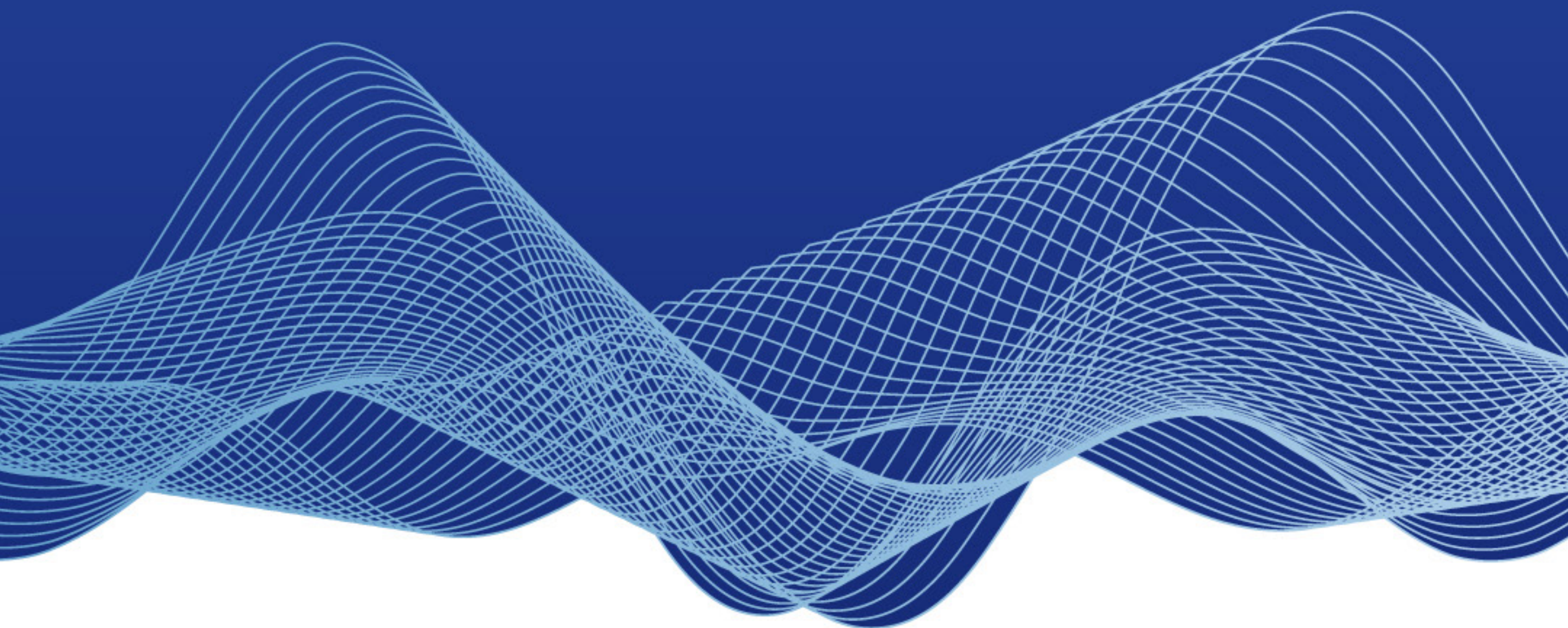

Na Embraer, acreditamos que compartilhar experiências e dividir conhecimento são ações fundamentais para o crescimento da companhia e dos profissionais que atuam diariamente para esse desenvolvimento.

A criação dos Programas de Porta de Entrada da Embraer possibilita a inserção de diversas modalidades de trabalho, além de incentivar o crescimento acadêmico e profissional, promovendo também a diversidade e inclusão.



PROGRAMAS DE ESTÁGIO

Tem como objetivo inserir jovens do Ensino Superior e Técnico ao mercado de trabalho no segmento da aviação.

Por meio da visão global da indústria aeroespacial, o estudante tem a oportunidade de adquirir conhecimento e desenvolver habilidades que o levem à excelência e autonomia profissional.





OS PROGRAMAS SÃO DIVIDIDOS EM:

Estágio Nível Superior: voltado a estudantes do Ensino Superior, comportando vagas em áreas administrativas e corporativas, engenharias e operações e tecnologia/TI.

Estágio Nível Técnico: voltado a estudantes do Ensino Técnico, com oportunidade de vagas nas áreas de operação e manufatura, instrumentação, eletrônica, mecânica, mecatrônica, informática, usinagem, CNC, torno, entre outros.

PRÉ-REQUISITOS:

Estágio Nível Superior:

- Estar cursando Ensino Técnico com matrícula ativa (válido para todos os cursos);
- Mindset voltado para inovação;
- Ter paixão por fazer a diferença.

Estágio Nível Técnico:

- Estar cursando Ensino Superior com matrícula ativa (válido para todos os cursos);
- Mindset voltado para inovação;
- Ter paixão por fazer a diferença.

ATIVIDADES EXTRACURRICULARES:

70% dos aprovados têm no currículo: Iniciação Científica; Empresa Júnior; Monitoria; SAE Aerodesign; SAE Baja; SAE Fórmula; OBA; OBMEP; Simulação da ONU; OBR; FIRST, entre outros.

PERÍODO DE CONTRATAÇÃO:

1 a 2 anos



BENEFÍCIOS:

- Bolsa auxílio compatível com mercado;
- Seguro de vida;
- Convênio médico e odontológico;
- Transporte fretado (opção trabalho presencial);
- Refeição no local (opção trabalho presencial);
- Auxílio home office (opção trabalho remoto);
- Gympass.

BOLSAS:

Estágio Nível Superior:

30h/semanais: R\$1.800,00

40h/semanais: R\$2.400,00

Estágio Nível Técnico:

30h/semanais: R\$1.000,00

40h/semanais: R\$1.335,00

MODALIDADES:

- 100% presencial nas cidades de São José dos Campos, Gavião Peixoto, Botucatu, Sorocaba, Campinas, Belo Horizonte e Floripa.
- Híbrido
- 100% remoto

As seleções para os Programas de Estágio da Embraer são divididas em 3 etapas:

- 1.** Inscrição e testes em Inglês e Lógica
- 2.** Dinâmica e entrevista
- 3.** Admissão

Saiba mais informações sobre o Programa de Estágio no site da Embraer e faça sua inscrição no Banco de Talentos.



SUMMER JOB





Retomado em 2023, o Summer Job Embraer tem como objetivo inserir alunos de universidades de todo o país no mercado de trabalho de aviação. O programa ocorre durante o período de férias dos estudantes.

Assim como os Programas de Estágio Embraer, o Summer Job busca incentivar a autonomia do estudante, garantindo rápida imersão profissional em um curto espaço de tempo. Além disso, há possibilidade de conversão para contratação em estágio regular.

O programa é direcionado às áreas de Engenharia, Serviços e Suporte, e Operações.



PRÉ-REQUISITOS:

- Estar cursando Ensino Superior com matrícula ativa (válido para todos os cursos);
- Mindset voltado para inovação;
- Ter paixão por fazer a diferença.

DESENVOLVIMENTO:

- Integração presencial;
- Trilhas de Desenvolvimento: Pílulas de Experiência;
- Apresentações finais em Píche.

BENEFÍCIOS:

- Bolsa auxílio compatível com mercado;
- Seguro de vida;
- Convênio médico e odontológico;
- Transporte fretado (opção trabalho presencial);
- Refeição no local (opção trabalho presencial);
- Gympass.

MODALIDADE:

Presencial, em São José dos Campos, SP.

As seleções para o Summer Job são realizadas por meio de indicações das próprias universidades, além de considerar posições de destaque em competições no segmento da aviação.

Saiba mais informações sobre o Programa Summer Job no site da Embraer e faça sua inscrição no Banco de Talentos.



JOVEM APRENDIZ





O Programa Jovem Aprendiz trabalha com a premissa de inserir adolescentes, de forma responsável, ao mercado de trabalho. Este programa segue uma perspectiva sócio-pedagógica-cultural, em que é considerada a adversidade do jovem e a integração educativa.

Além de incentivar o lado profissional do adolescente, o Programa Jovem Aprendiz atua na promoção da autonomia pessoal, reconhecimento enquanto indivíduo no âmbito social e construção de relações afetivas saudáveis no trabalho.

As vagas são destinadas aos cargos de Assistente Logístico e Administrativo e Trainee de Produção.



PRÉ-REQUISITOS:

- Trainees de produção: Formação CAI (SENAI);

CAPACITAÇÃO:

- Auxiliares e assistentes administrativos: Técnico em administração, Técnico em logística e Informática (SENAC);
- Capacitação com foco em ferramentas (ex. Excel, SAP) e imersão nos processos da área.

BENEFÍCIOS:

- Bolsa auxílio de R\$ 1.065,00;
- Seguro de vida;
- Refeição no local;
- Vale alimentação e transporte;
- Convênio médico.

MODALIDADE:

Presencial, em São José dos Campos, SP.

As seleções para o Programa Jovem Aprendiz são realizadas de forma on-line, a cada duas vezes ao ano, e se dividem em 4 etapas:

- 1.** Inscrição
- 2.** Testes de Inglês e Matemática
- 3.** Dinâmica
- 4.** Admissão

Saiba mais informações sobre o Programa Jovem Aprendiz no site da Embraer e faça sua inscrição no Banco de Talentos.



SOCIAL TECH CAREERS





A busca pela excelência como companhia só é possível promovendo oportunidades igualitárias a todos os indivíduos. A Embraer reconhece a importância de estreitar laços com a diversidade e busca, cada vez mais, promover formas de contribuir para com a inclusão.

O Programa Social Tech Careers é direcionado a grupos sub-representados socialmente no Brasil, com a finalidade de acelerar as respectivas carreiras em tecnologia. Voltado à educação, o programa se estende a pessoas com deficiência e pessoas negras.

Os selecionados terão a oportunidade de participar de cursos de tecnologia, além de receberem uma bolsa de estudos ao ingressar no programa.



EDIÇÕES ANTERIORES:

- Em 2021, em parceria com o Instituto de Gestão de Tecnologia da Informação (IGTI), o programa promoveu o ensino de Análise de Dados para 300 pessoas com deficiência;
- Na edição de 2022, realizada com a XP Educação, mais de mil pessoas negras desenvolveram habilidades no programa Phyton.

PERÍODO:

Duração de 3 meses, contemplando 244 horas de estudo.

MODALIDADE:

100% remoto.

BOLSA DE ESTUDOS:

Direcionada a grupos sub-representados, como pessoas com deficiência, étnico-racial ou gênero.

METODOLOGIA:

A metodologia adotada é o Bootcamp, treinamento imersivo e acelerado.

As seleções, realizadas de forma on-line, são disponibilizadas na plataforma Gupy ou site da própria fornecedora no segundo semestre de cada ano. As etapas se dividem em:

1. Inscrição
2. Testes de lógica e testes técnicos
3. Triagem e seleção
4. Mapeamento para alocação

Aqueles que concluírem o curso farão parte do Banco de Talentos da Embraer com possibilidade de contratação.

Saiba mais informações sobre o Programa Social Tech Careers no site da Embraer e faça sua inscrição no Banco de Talentos.



PEE

**PROGRAMA
DE ESPECIALIZAÇÃO
EM ENGENHARIA**





Voltado a engenheiros recém-formados que queiram aprimorar seus conhecimentos nas áreas de desenvolvimento de produtos e processos.

Em parceria com o ITA, o programa oferece título de mestrado profissional em Engenharia Aeronáutica, havendo ainda possibilidade de contratação na Embraer após a conclusão do curso.

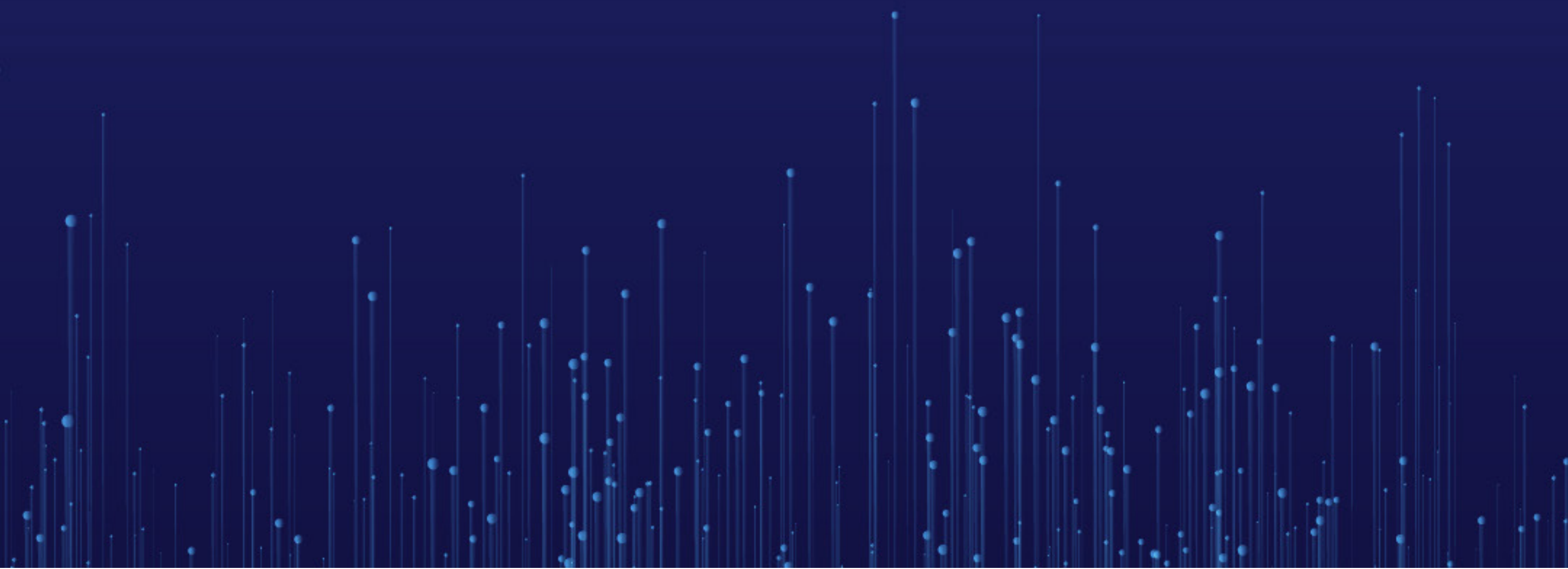



PRÉ-REQUISITOS:

- Ter se graduado em Engenharia nos últimos dois anos prévios;
- Nível avançado de inglês;
- Ter disponibilidade integral para cumprir a carga horária solicitada (segunda a sexta-feira, das 7h30 às 17h);
- Aprovação no processo seletivo.

BENEFÍCIOS:

- Fases 1 e 2: R\$ 5.000,00
- Fase 3: R\$ 6.000,00 + Alimentação, seguro, convênios médico e odonto.

MODALIDADE:

Regime híbrido, com aulas presenciais nas dependências da Embraer e do ITA, em São José dos Campos/SP, e aulas remotas.

PERÍODO:

18 meses.

O PEE se divide em 4 etapas, sendo elas:



O processo seletivo acontece uma vez ao ano, com inscrições abertas em julho, e divide-se em:

1. Inscrição via Gupy
2. Prova técnica
3. Entrevista
4. Seleção final

Saiba mais informações sobre o PEE no site da Embraer e faça sua inscrição no Programa de Especialização em Engenharia.



PES

**PROGRAMA
DE ESPECIALIZAÇÃO
EM SOFTWARE**





Em parceria com a Universidade Federal de Pernambuco (UFPE), o Programa de Especialização em Software (PES) tem como objetivo aprimorar os conhecimentos de profissionais graduados em Ciências Exatas.

As disciplinas são ministradas por professores da UFPE, com participação de profissionais da Embraer, com foco nas áreas de Software Embarcado ou Ciência de Dados.

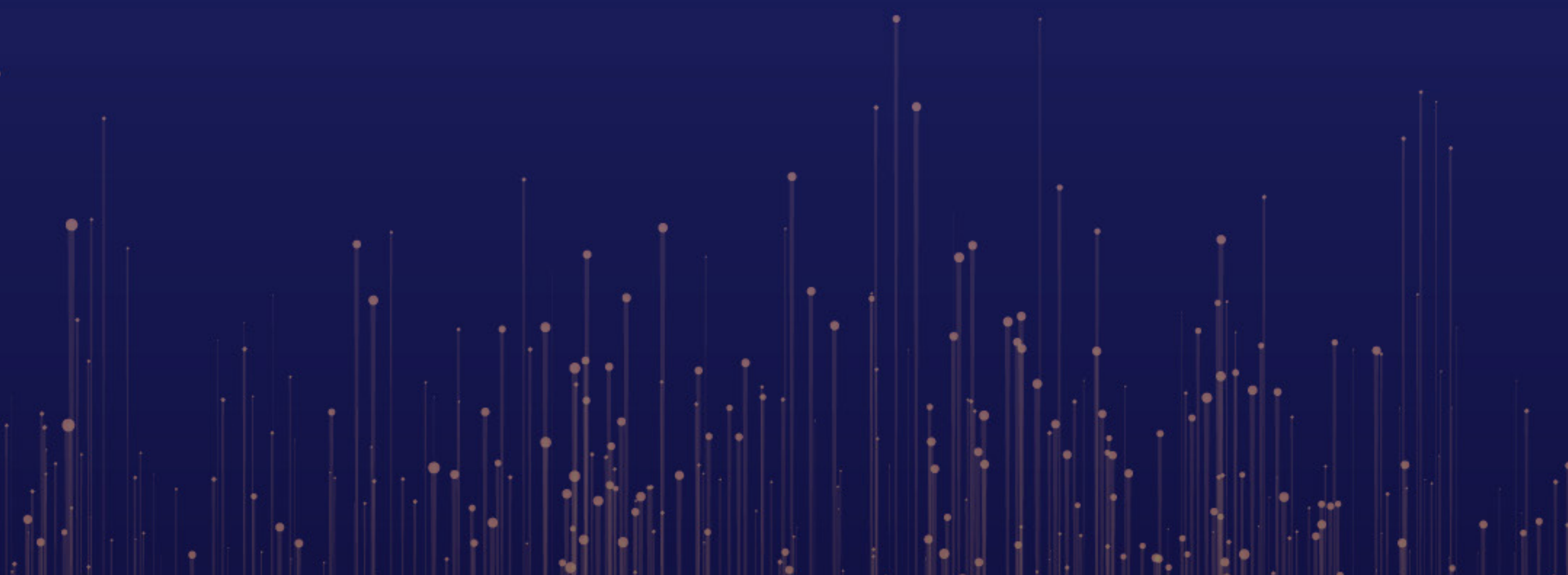
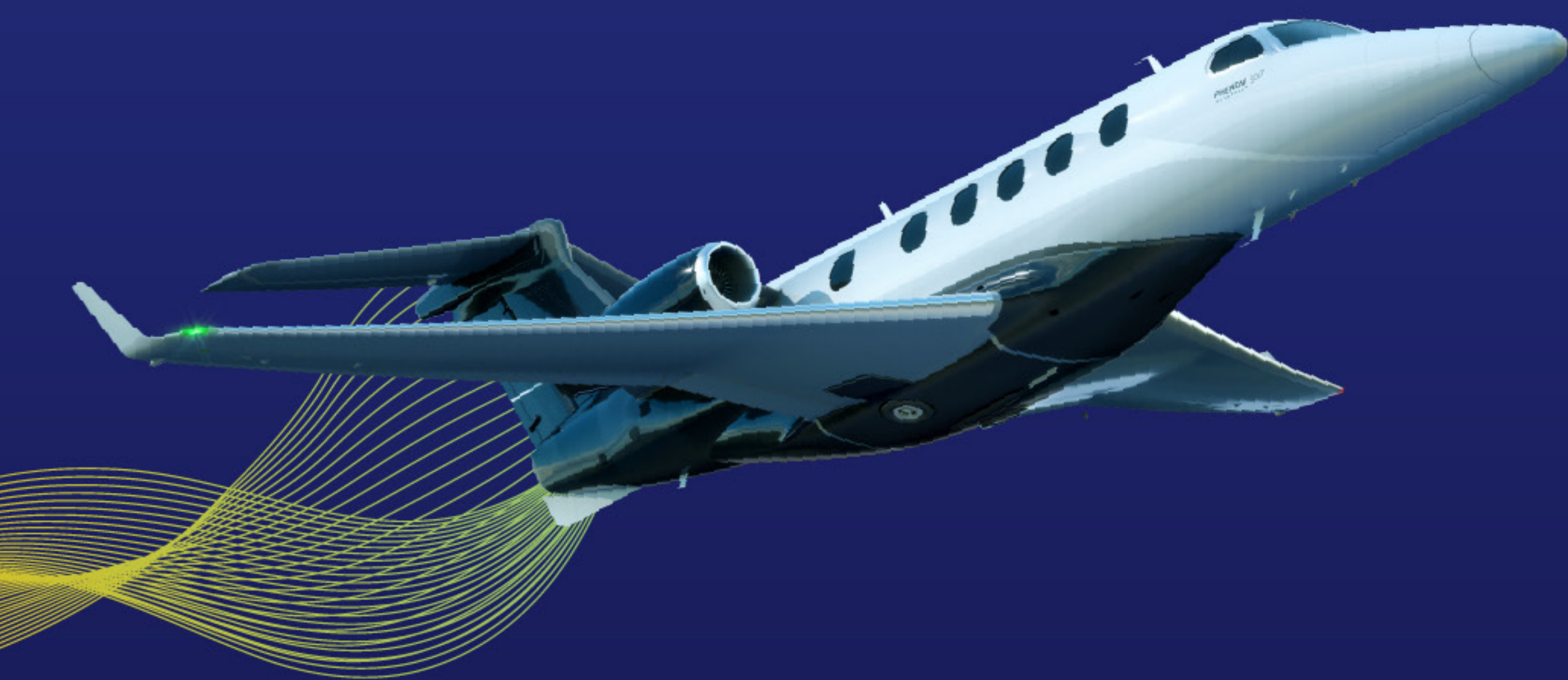



PRÉ-REQUISITOS:

- Ter se graduado em Ciências Exatas nos 5 anos prévios;
- Nível intermediário de inglês;
- Ter disponibilidade integral para cumprir a carga horária solicitada (horário comercial);
- Aprovação no processo seletivo.

BENEFÍCIOS:

- Auxílio (pagamento único): R\$3.000,00
- Bolsa: R\$ 5.000,00.

MODALIDADE:

100% remoto.

PERÍODO:

Duração de 9 meses.

O PES é dividido em 3 módulos, sendo eles:



O processo seletivo acontece uma vez ao ano, com inscrições abertas em outubro, e divide-se em:

1. Inscrição via Gupy
2. Prova técnica
3. Entrevista
4. Seleção final

Saiba mais informações sobre o PES no site da Embraer e faça sua inscrição no Banco de Talentos.



VAGAS EFETIVAS





Para construir uma empresa que seja referência no mundo todo, é fundamental ter uma equipe comprometida e engajada, que busca crescer com a companhia dia após dia. Por isso, a Embraer se compromete em criar times cada vez mais diversos e com mais oportunidades de inclusão.

Independentemente de raça, etnia, idade, orientação afetivo-sexual, identidade de gênero, pessoas com ou sem deficiência, o crescimento e o sucesso da companhia se devem às respostas positivas da imersão de grupos de diferentes culturas que alimentam o propósito que os une: a paixão por fazer a diferença.

A disponibilização de vagas ao redor do mundo permite que a empresa cresça e se desenvolva ainda mais. E você pode fazer parte deste time.



PRÉ-REQUISITOS:

- Formação na área da vaga;
- Aprovação nos testes, dinâmica e entrevista.

DESENVOLVIMENTO:

- Imersão: negócio e cultura Embraer;
- Trilhas de desenvolvimento fundamentais;
- Trilhas de desenvolvimento específicas da área / tecnologia.

As seleções são feitas de forma on-line, via plataforma Gupy.
Consultar disponibilidade de vagas.

Saiba mais informações sobre as vagas efetivas no site da Embraer e faça sua inscrição no Banco de Talentos.



PROGRAMA FORMAÇÃO DE TALENTOS

**EXCLUSIVO PARA PESSOAS
COM DEFICIÊNCIA**





O objetivo do programa de formação de talentos Embraer é proporcionar um treinamento e desenvolvimento adequados para pessoas com deficiência, com o intuito de promover sua inclusão e progressão no mercado de trabalho.

As vagas estão disponíveis para residentes na região de São José dos Campos-SP.

Os participantes receberão remuneração (salário e benefícios) e, ao término do curso, obterão um certificado.

O programa tem previsão de início em agosto de 2023.



RESPONSABILIDADES E ATRIBUIÇÕES:

- Buscamos pessoas comprometidas e interessadas em colaborar com nosso propósito;
- Valorizamos o desejo de crescimento e desenvolvimento em conjunto;
- Buscamos pessoas que desejam se juntar a nós nessa jornada de construir uma empresa cada vez mais diversa e inclusiva.

REQUISITOS E QUALIFICAÇÕES:

- Ensino médio completo;
- Laudo médico com CID para comprovação da deficiência;
- Não ter sido colaborador Embraer;
- Disponibilidade no período integral para realizar treinamentos na instituição em São José dos Campos;
- Residir em uma das seguintes localidades: São José dos Campos, Jacareí, Caçapava ou Taubaté.

INFORMAÇÕES ADICIONAIS:

- Contratação CLT;
- Salário;
- Convênio Médico;
- Convênio Odontológico;
- Vale Transporte;
- Seguro de Vida;
- Vale Alimentação;
- Gympass.

Saiba mais informações sobre o Programa Exclusivo para Pessoas com Deficiência e faça sua inscrição no Banco de Talentos.

VIEM PRA
EMBRAER

